

◎見守り・声かけ活動協力員研修会

(南街2丁目及び3丁目協力員)

南街・桜が丘地域防災協議会

2023年03月16日

南街公民館において、南街2丁目及び3丁目協力員による、見守り・声かけ活動協力員研修会が実施されました。過日行われた東大和市社会福祉協議会の同研修会のZoomビデオ(45分程)を利用して、モニターを通しての研修会です。

当防災協議会女性班「たんぽぽ」も加わり、20名の参加(南街2丁目協力員6名、南街3丁目協力員7名、たんぽぽ6名、防災協議会1名)がありました。



南街3丁目協力員及び女性班たんぽぽのリーダー様による、本日の研修趣旨

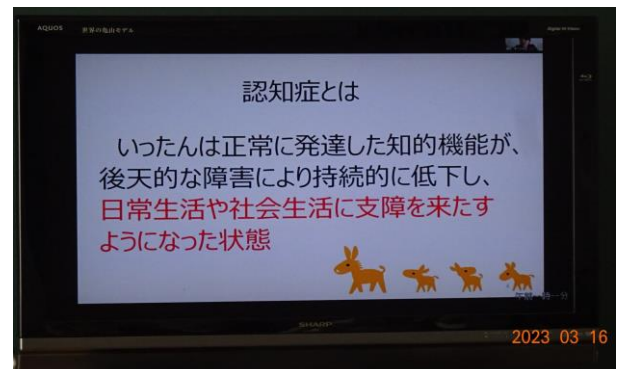
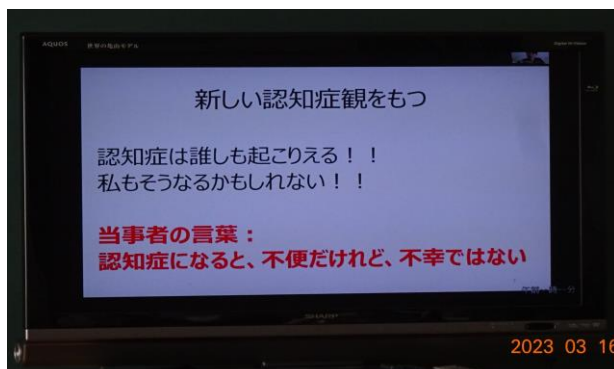
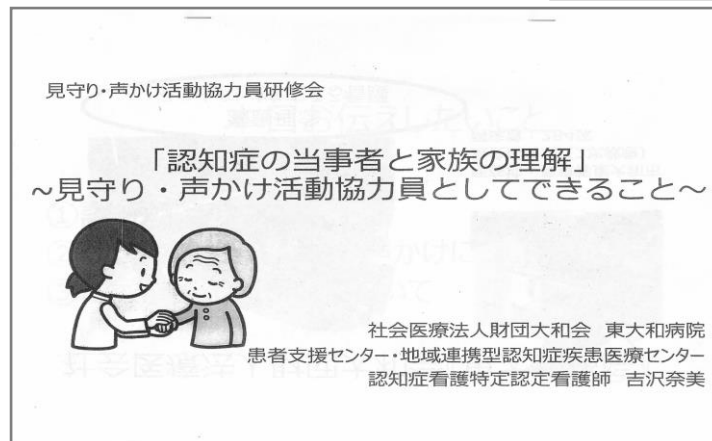

東大和病院 もの忘れ外来							
外来日	月・金・土（神経内科医）14:00～16:00（予約制）						
検査	<table border="1"> <tr> <td>1回目</td> <td>問診・診察 胸部X線検査 心電図 頭部CT、HDS-R ※ご本人様の状況により、別途検査を要する場合あり</td> </tr> <tr> <td>2回目 約：2-3時間</td> <td>頭部MRI 心理検査（MMSE、FAB、RCPM、三宅式記憶力検査） 必要時、運動機能検査</td> </tr> <tr> <td>3回目</td> <td>結果の説明 認知症療養計画書の発行・認知症療養指導</td> </tr> </table>	1回目	問診・診察 胸部X線検査 心電図 頭部CT、HDS-R ※ご本人様の状況により、別途検査を要する場合あり	2回目 約：2-3時間	頭部MRI 心理検査（MMSE、FAB、RCPM、三宅式記憶力検査） 必要時、運動機能検査	3回目	結果の説明 認知症療養計画書の発行・認知症療養指導
1回目	問診・診察 胸部X線検査 心電図 頭部CT、HDS-R ※ご本人様の状況により、別途検査を要する場合あり						
2回目 約：2-3時間	頭部MRI 心理検査（MMSE、FAB、RCPM、三宅式記憶力検査） 必要時、運動機能検査						
3回目	結果の説明 認知症療養計画書の発行・認知症療養指導						

東大和病院
地域連携型認知症疾患医療センター

もの忘れ相談窓口
認知症看護認定看護師 吉沢 奈美
中村 友美
勤務日：月曜日～土曜日
（不在の場合は、伝言を残して下さい）
時間：8：30～16：00
電話：042-562-1487

認知症のある人やご家族の笑顔の為に
皆さんと協働していきたいです

パーソン・センタード・ケアとは

「年齢や健康状態にかかわらず、すべての人々に
価値があることを認め、尊重し、ひとりひとりの個性に
応じた取り組みを行い、認知症をもつ人の視点を重視し、
人間関係の重要性を強調したケア」

老年心理学者トム・キッドウッド・1980



南街2丁目協力員様による
研修終了のご挨拶

以上